



บริษัท โอตัสลาว ทราเวล จำกัด
Lotus Laos travel co.,LTD.

hotline : 083-1806050 / 098-2964639
 E-mail : lotuslaotravel@gmail.com
 website : https://lotuslaotravel.com/



**** ชำระค่าทัวร์ในนาม บริษัท โอตัสลาว ทราเวล จำกัด เท่านั้น ****

CV/1002 บริษัทโอตัสลาว ทราเวล จำกัด ใบอนุญาต เลขที่ 51/01005



กำหนดการ **9 วัน**
8 คืน

ซาปา-ฮาลองเบย์

ฟานซีปัน - สะพานแก้วมังกร - มาปีแลงพาสน้ำตกบันย็อค - ฮาลองเบย์ - วินห์

31,900-
20 ท่าน

****ค่าเอกสารรถผ่านแดน 5,500-****

ฟรีที่พักในไทย ไป-กลับ 2 คืน
****เงื่อนไขตามที่บริษัทฯ กำหนด****







☎ 083-1806050 098-2964639  LOTUS LAOS TRAVEL

- ซาปา ➤กระเช้าฟานซีปัน ➤ลิฟท์แก้วสะพานแก้วมังกร ➤สกายวอร์ค
- น้ำตกซิลเวอร์ ➤CATCAT ➤ฟาร์มปลาเซลมอน ➤มาปีแลงพาส
- ล่องเรือแม่น้ำ NHO QUE ➤ล่องเรือฮาลองเบย์ ➤ซีฟู้ดบนเรือ
- ล่องเรื่อน้ำตกบันย็อค ➤ล่องเรือฮาลองบก ➤พัก 4-5 ดาว

กำหนดการเดินทาง ปี 2567
8-16 มี.ค/20-28 ก.ค/12-20 ต.ค

กรุณาจองล่วงหน้าก่อนการเดินทาง 3 เดือน
เพื่อความสะดวกในการทำเอกสารข้ามแดน

**** ชำระค่าทัวร์ในนาม บริษัท โอตัสลาว ทราเวล จำกัด เท่านั้น ****



บริษัท โลตัสลาว ทราเวล จำกัด
Lotus Laos travel co.,LTD.

hotline : 083-1806050 / 098-2964639
 E-mail : lotuslaotravel@gmail.com
 website : https://lotuslaotravel.com/



**** ชำระค่าทัวร์ในนาม บริษัท โลตัสลาว ทราเวล จำกัด เท่านั้น ****

HIGHLIGHT

SAPA HALONG BAY

BIG TRIP

9 วัน 8 คืน

มอเตอร์ไซด์-รถยนต์

โรงแรม 4-5★



**ฟานซีปัน
 มาบิแลงพาส**



ซาปา



สกายวอล์คสะพานแก้วม้งกร



ฮาลองเบย์



น้ำตกเต๋อเทียน

ความน่าสนใจของทริป

เส้นทาง ★★★★★ กิจกรรม ★★★★★ จุดท่องเที่ยว ★★★★★ ช้อปปิ้ง ★★★★★

**** ชำระค่าทัวร์ในนาม บริษัท โลตัสลาว ทราเวล จำกัด เท่านั้น ****



ใบอนุญาตเลขที่ 51/01005
 เลขประจำตัวผู้เสียภาษี 0445562001124

บริษัท โลตัสลาว ทราเวล จำกัด
 129/20 หมู่ที่ 3 ตำบลมีชัย
 อำเภอเมืองหนองคาย จังหวัดหนองคาย 43000





บริษัท โลตัสลาว ทราเวล จำกัด
Lotus Laos travel co.,LTD.

hotline : 083-1806050 / 098-2964639
 E-mail : lotuslaotravel@gmail.com
 website : https://lotuslaotravel.com/



**** ชำระค่าทัวร์ในนาม บริษัท โลตัสลาว ทราเวล จำกัด เท่านั้น ****

วันแรก ห้วยโก๋น>อุดมไซ>ด่านโตรตราง>เดียนเบียนฟู 400 กม (-/L/D)

- 08.00น. รับประทานที่ **ด่านห้วยโก๋น**ทำเอกสารข้ามแดนเข้า **สปปลาว** ออกเดินทางไปเมืองอุดมไซ
- 11.30น. พักรานอาหารกลางวัน (1) **ร้านgreen forest** หรือ เทียบเท่า
- 13.00น. ออกเดินทางต่อไปด่านปางหก
- 16.30น. ถึง **ด่านปางหก** ทำเอกสารข้ามแดนออกจาก **สปป ลาว**
- 17.00น. ถึง **ด่านโตรตราง** ทำเอกสารข้ามแดนเข้าเวียดนาม
- 18.00น. เช็คนเข้าที่พัก **โรงแรมเมิงกันเดียนเบียน** หรือ เทียบเท่า
- 19.00น. ทานอาหารค่ำ (2) ณ **ภัตตาคารเมิงกัน** หรือเทียบเท่า จากนั้นเดินเที่ยวเมืองเดียนเบียนฟู ตามอรัยาศัย นอนหลับฝันดี

วันที่สอง เดียนเบียนฟู>เขื่อนเมิงไล>ซาปา 270 กม (B/L/D)

- 07.00น. ทานอาหารเช้า (3) **โรงแรม**
- 08.00น. ออกเดินทางไป**อนุสาวรีย์เดียนเบียน** ถ่ายภาพหมู่จุดชมวิวเมืองเดียนเบียน ชมทิวทัศน์ที่สวยงาม
- 09.00น. ออกเดินทางไป**เขื่อนเมิงไล**
- 12.00น. รับประทานอาหารกลางวัน (4) **ภัตตาคาร Lan Anh** หรือ เทียบเท่า
- 16.00น. เช็คน **ทะเลสาบซาปา**
- 17.00น. เข้าที่พัก **โรงแรม Sapa green forest** หรือ เทียบเท่า
- 18.00น. ทานอาหารค่ำ (5) ที่**โรงแรม Sapa green forest** หรือ เทียบเท่า
 เสร็จแล้วออกเดินเล่นเมืองซาปา สนุกกับการ **ช้อปปิ้งร้านค้าแบรนด์ดัง** ราคาถูกมากมายหลายร้าน นอนหลับฝันดี

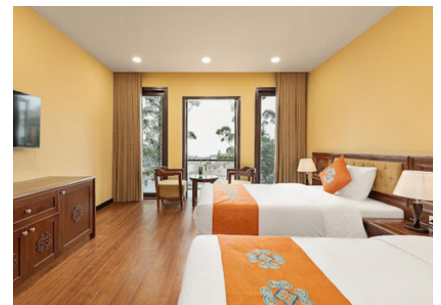

**** ชำระค่าทัวร์ในนาม บริษัท โลตัสลาว ทราเวล จำกัด เท่านั้น ****



DBD
 Registered

ใบอนุญาตเลขที่ 51/01005
 เลขประจำตัวผู้เสียภาษี 0445562001124

บริษัท โลตัสลาว ทราเวล จำกัด
 129/20 หมู่ที่ 3 ตำบลมีชัย
 อำเภอเมืองหนองคาย จังหวัดหนองคาย 43000





**** ชำระค่าทัวร์ในนาม บริษัท โลกีสลาว ทราเวล จำกัด เท่านั้น ****

วันที่สาม ซิตีทัวร์ ซาปา

07.00น. **ทานอาหารเช้า (6) โรงแรม**

08.00น. ออกเดินทางโดยรถบัส ไป**สะพานแก้วมังกรขึ้นลิฟท์แก้วความสูง เท่ากับตึก 100 ชั้น** ชมบรรยากาศทิวทัศน์ เทือกเขายิ่งใหญ่ตระการตา เดินชม **สกายวอร์ค** สนุกสนานกับ เครื่องเล่นมากมายเต็มอิมแล้ว

ลงลิฟท์มาด้านล่าง ออกเดินทางไป **ฟาร์มปลาแซลมอน**

12.00น. **ทานอาหารกลางวัน (7) เสร็จแล้วออกเดินทางไป ขึ้นกระเช้าไปยอดเขาฟานซี ปัน** ชมความงามผ่านกระเช้า งดงามเกินบรรยาย ถึง **ยอดเขาฟานซีปัน** เดินชมความงามถ่ายรูปตามอัธยาศัย เต็มอิมกับความงามกันแล้วนั่งกระเช้ากลับลงมาด้านล่าง ออกเดินทางกันต่อ ไป **หมู่บ้าน CATCAT** หมู่บ้านชนเผ่าบรรยากาศสวยงามธรรมชาติที่ งดงามออกเดินทางกลับที่พัก

18.00น. **ทานอาหารค่ำ (8) ที่ ร้าน buffet เนืออย่าง** ก่อนออกไปช้อปปิ้งสินค้า รอบ 2 ส่ง ท้ายก่อนกลับ นอนหลับฝันดี

วันที่สี่ ซาปา>ดองวาน 355 กม

07.00น. **ทานอาหารเช้า (9) โรงแรม**

08.00น. ออกเดินทางไปเมืองดองวาน เส้นทางคดเคี้ยวลาดเลาะตลอดเส้นทาง

12.00น. **พักทานอาหารกลางวัน (10) ที่ร้าน Pho Nui**

17.30น. **เช็คอินเข้าที่พักโรงแรม Hoa Cuong Dong Van**

18.30น. **ทานอาหารค่ำ (11) ที่โรงแรม นอนหลับฝันดี**



**** ชำระค่าทัวร์ในนาม บริษัท โลกีสลาว ทราเวล จำกัด เท่านั้น ****



Registered

ใบอนุญาตเลขที่ 51/01005
เลขประจำตัวผู้เสียภาษี 0445562001124

บริษัท โลกีสลาว ทราเวล จำกัด
129/20 หมู่ที่ 3 ตำบลมีชัย
อำเภอเมืองหนองคาย จังหวัดหนองคาย 43000





บริษัท โลตัสลาว ทราเวล จำกัด
Lotus Laos travel co.,LTD.

hotline : 083-1806050 / 098-2964639
E-mail : lotuslaotravel@gmail.com
website : <https://lotuslaotravel.com/>



**** ชำระค่าทัวร์ในนาม บริษัท โลตัสลาว ทราเวล จำกัด เท่านั้น ****

วันที่ห้า ดองวาน▶มาปีแลงพาส▶กาวบัง 222 กม

07.00น. **ทานอาหารเช้า (12) โรงแรม**

08.00น. ออกเดินทางไปเมืองกาวบัง นำทุกคนพิชิตเส้น

ทางที่สวยงาม และยิ่งใหญ่ที่สุดของเวียดนาม **มาปีแลงพาส** ที่มีความสูง 1 ใน 4 ของ
เวียดนาม และ **ล่องเรือในแม่น้ำ Nho Que** ชมหุบเขาเขา **Ma Pi Leng Pass**
อันสวยงามจากด้านล่าง

12.00น. **ทานอาหารกลางวัน (13) ระหว่างทาง** ออกเดินทาง **สู่เมืองกาวยัง**

17.00น. เข้าที่พัก **Sunny Hotel** หรือ เทียบเท่า

18.00น. **ทานอาหารค่ำ (14) หม้อไฟเวียดนามอิสระท่องเที่ยวยามราตรี นอนหลับฝันดี**

วันที่หก กาวบัง▶น้ำตกบันยอก▶ลางเซิน 280 กม

07.00น. **ทานอาหารเช้า (15) โรงแรม**

08.00น. ออกเดินทางไป**เมืองลางเซิน** ออกเดินทางไปชม

ความงามอันยิ่งใหญ่ของ**น้ำตกเต๋อเทียน หรือ บันยอก** น้ำตกที่อยู่ติด ชายแดนเวียดนาม
จีน เป็นน้ำตกชายแดน ที่ใหญ่เป็นอันดับ 2 ของโลกรองจากน้ำตกในแองการ่า **นั่งเรือชม**
ความงามของน้ำตก อย่างใกล้ชิดจนละอองน้ำสัผัสได้ทั่วตัวเรา

12.00น. จากนั้น ออกเดินทางไป**ทานอาหารกลางวัน (16)** แล้วเดินทางต่อไป**เมืองลางเซิน**

17.30น. เช็กอินเข้าที่พัก **Muong Thanh Lang Son**

18.30น. **ทานอาหารค่ำ (17) ที่โรงแรม พักผ่อนตามอัธยาศัย**



**** ชำระค่าทัวร์ในนาม บริษัท โลตัสลาว ทราเวล จำกัด เท่านั้น ****



Registered

ใบอนุญาตเลขที่ 51/01005

เลขประจำตัวผู้เสียภาษี 0445562001124

บริษัท โลตัสลาว ทราเวล จำกัด

129/20 หมู่ที่ 3 ตำบลมีชัย

อำเภอเมืองหนองคาย จังหวัดหนองคาย 43000





**** ชำระค่าทัวร์ในนาม บริษัท โลตัสลาว ทราเวล จำกัด เท่านั้น ****

วันที่เจ็ด ลางเซิน>ล่องเรือฮาลองเบย์>ฮาลอง 170 กม

07.00น. ทานอาหารเช้า (18) โรงแรม

08.00น. ออกเดินทางไปเมืองฮาลองล่องเรือเที่ยวฮาลอง เดินชมความงามของ
หินงอก หินย้อย ในถ้ำที่ฮาลอง

12.00น. รับประทานอาหาร (19) แบบซีฟู้ด บนเรือ

17.00น. จากนั้นเดินทางไปโรงแรม Newstar หรือ เกียบเท่า พักผ่อนอาบน้ำ

18.00น. ทานอาหารค่ำ (20) ที่โรงแรม นอนหลับฝันดี

วันที่แปด ฮาลอง>นิงบิงห์>วินห์ 400 กม

07.00น. ทานอาหารเช้า (21) โรงแรม

08.00น.ออกเดินทางไปเมืองวินห์ ชมความงามของเส้นทาง

12.00น. จากนั้นนำท่านรับประทานอาหารกลางวันในเมืองทัญฮว่า
(เวียดนาม: Thanh Hóa) (22)

17.00น. เดินทางเข้าที่พักโรงแรม Cua Dong Luxury hotel 5 ดาว หรือเทียบเท่า
ที่เมืองวินห์

18.00น. พักผ่อนก่อนลงมา รับประทานอาหารค่ำ (23) นอนหลับฝันดี

วันที่เก้า วินห์>ท่าแขก>นครพนม 340 กม

07.00น. ทานอาหารเช้า (24) โรงแรม

08.00น. ออกเดินทางไปด้วยด่านพรมแดน เวียดนามลาว

12.00น. พักทานอาหารกลางวัน (25) ก่อนข้ามด่าน จากนั้นทำเอกสารข้าม

ด่านเวียดนามเข้าสปป ลาว ที่ ด่านนาพลาว เดินทางสู่เมืองท่าแขก ชายแดน ลาวไทย

15.00น. ทำเอกสารข้ามแดนเข้าสู่ประเทศไทยที่ ด่านนครพนม เดินทางกลับบ้านโดย
สวัสดิภาพ



**** ชำระค่าทัวร์ในนาม บริษัท โลตัสลาว ทราเวล จำกัด เท่านั้น ****



Registered

ใบอนุญาตเลขที่ 51/01005
เลขประจำตัวผู้เสียภาษี 0445562001124

บริษัท โลตัสลาว ทราเวล จำกัด
129/20 หมู่ที่ 3 ตำบลมีชัย
อำเภอเมืองหนองคาย จังหวัดหนองคาย 43000





**** ชำระค่าทัวร์ในนาม บริษัท โลตัสลาว ทราเวล จำกัด เท่านั้น ****

อัตราค่าบริการ

ผู้เดินทางต่ำกว่า 16 คน บริษัทขอสงวนสิทธิ์ในการยกเลิกการเดินทาง
 หรือมีการเปลี่ยนแปลงราคา โดยจะแจ้งให้ทราบล่วงหน้า 15 วัน ก่อนเดินทาง

วันที่เดินทาง	ห้องละ 2 ท่าน	ค่าเอกสารรถผ่านแดน	พักเดี่ยว	จำนวน
มีนาคม 2567				
8-16 มีนาคม 2567	31,900	5,500	9,000	20
	34,900	5,500		16
กรกฎาคม 2567				
20-28 กรกฎาคม 2567	31,900	5,500	9,000	20
	34,900	5,500		16
ตุลาคม 2567				
12-20 ตุลาคม 2567	31,900	5,500	9,000	20
	34,900	5,500		16



โปรดตรวจสอบสำเนาหนังสือเดินทาง ที่มีอายุไม่ต่ำกว่า 6 เดือน นับจากวันที่เดินทาง บริษัทไม่รับผิดชอบหากกรณี หนังสือเดินทางมีอายุต่ำกว่า 6 เดือน และไม่สามารถเดินทางได้หรือโดนปฏิเสธจากเจ้าหน้าที่ตรวจคนเข้าเมือง

**** ชำระค่าทัวร์ในนาม บริษัท โลตัสลาว ทราเวล จำกัด เท่านั้น ****



Registered

ใบอนุญาตเลขที่ 51/01005
 เลขประจำตัวผู้เสียภาษี 0445562001124

บริษัท โลตัสลาว ทราเวล จำกัด
 129/20 หมู่ที่ 3 ตำบลมีชัย
 อำเภอเมืองหนองคาย จังหวัดหนองคาย 43000





**** ชำระค่าทัวร์ในนาม บริษัท โลกีสลาว ทราเวล จำกัด เท่านั้น ****

เอกสารที่ต้องใช้

เอกสารที่ต้องใช้ในการเดินทางข้ามประเทศ (เป็นรูปถ่าย)

- พาสปอร์ต
- เล่มทะเบียนรถ (เล่มเขียว)
ผู้ถือครองหน้าปัจจุบันเต็มหน้า
- หน้ารายการเสียภาษี(หน้า16)
กรณีไม่ได้อัปเดตให้ถ่ายรูปป้ายภาษีมาแทน
- พรบ.
- สำเนาบัตรประชาชน
- สำเนาใบขับขี่
- หนังสือยินยอม และมอบอำนาจ
(กรณีรถติดไฟแนนซ์)
- หนังสือมอบอำนาจ
(กรณีรถเป็นชื่อผู้อื่นและไม่ติดไฟแนนซ์)

หมายเหตุ เอกสารถ่ายรูปให้ตรง ไม่ให้มีนิ้วมือหรือสิ่งของวางบนเอกสาร ไม่พับไม่งอ

เอกสารตัวจริงที่ต้องทำติดตัวมา

- 1 พาสปอร์ต (มีอายุมากกว่า 6 เดือน)
- 2 ใบขับขี่
- 3 บัตรประชาชน
- 4 เล่มทะเบียนรถ (เล่มเขียว)
- 5 กกก กรุงเทพมหานคร 999 ป้ายทะเบียน
- 6 ป้ายวงกลมภาษี (ไม่ขาดต่อ)
- 7 พรบ. (ไม่ขาดต่อ)

ตัวอย่างถ่าย passport

ตัวอย่างถ่าย passport ให้เห็นทั้ง 2 หน้า ไม่ใช้มือจับ ตอนถ่าย passport ไม่พับไม่งอ

เห็นตัวหนังสือทุกตัวอักษร

**** ชำระค่าทัวร์ในนาม บริษัท โลกีสลาว ทราเวล จำกัด เท่านั้น ****





**** ชำระค่าทัวร์ในนาม บริษัท โอตัสลาว ทราเวล จำกัด เท่านั้น ****

อัตราค่าบริการนี้รวม



ห้องพักในโรงแรมที่ระบุ
หรือเทียบเท่า (2 ท่าน/ห้อง)



อาหารตามที่ระบุ
ในรายการ



รถเซอร์วิส



ค่าธรรมเนียมเข้าชม
สถานที่ต่างๆ ตามที่ระบุ



มีคฤศคักท้องถิ่น หัวหน้าทัวร์
ตลอดการเดินทาง



น้ำดื่ม 3 ขวด
วันละ/ต่อท่าน



ประกันอุบัติเหตุ ชั้น 3
(เงื่อนไขตามกรมธรรม์)



ช่างภาพ
(ผู้เดินทาง 20 ท่าน)



ค่าเรือ ค่ากระเช้าลอยฟ้า
(กรณีมีโปรแกรม)

อัตราค่าบริการไม่รวม



ค่าปรับ/ค่าใช้จ่ายส่วนตัว



หนังสือเดินทาง



มินิบาร์ในห้องพัก

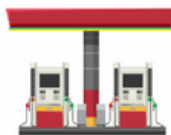

น้ำมันรถ



อาหาร เครื่องดื่ม ที่สิ่งเพิ่ม



เครื่องดื่มแอลกอฮอล์



ทิปไกด์ คนขับรถ ทีมงาน



ไม่รวม วิชา
กรณีที่ต้องขอวีซ่าท่องเที่ยว



พาสปอร์ตต่างชาติเพิ่ม 2,000/ท่าน
ราคาเด็กไม่ถึง 2 ขวบ ไม่มีค่าใช้จ่าย

**** ชำระค่าทัวร์ในนาม บริษัท โอตัสลาว ทราเวล จำกัด เท่านั้น ****





**** ชำระค่าทัวร์ในนาม บริษัท โลกีสลาว ทราเวล จำกัด เท่านั้น ****

ข้อมูลสำคัญเพื่อประโยชน์สูงสุดของลูกค้าทุกท่าน กรุณาอ่านให้ละเอียดก่อนชำระเงิน

- หากชำระเงินแล้ว ทಾವบริษัทฯ ถือว่าท่านยอมรับเงื่อนไขแล้วและไม่สามารถเปลี่ยนแปลงเงื่อนไขได้ การเดินทางขึ้นต่ำตามที่ได้ระบุไว้ในราคา หากจำนวนไม่ถึงที่ระบุไว้ บริษัทฯ ขอสงวนสิทธิ์ในการเพิ่มค่าทัวร์ หรือ เลื่อนวันเดินทาง โดยบริษัทฯ จะแจ้งให้ท่านทราบล่วงหน้าและหากมีการคอนเฟิร์มวันเดินทางแล้ว ทาวบริษัทฯ ขอสงวนสิทธิ์ ที่จะไม่สามารถเลื่อนการเดินทางได้ ไม่ว่าจะเหตุใดๆก็ตามเพราะอาจให้การเดินทางมีค่าใช้จ่ายเพิ่มหรือไม่อาจเดินทางได้

เงื่อนไขการจองและชำระเงิน

- ชำระเงินเต็มจำนวน เพื่อรักษาสิทธิ์ราคาโปรโมชั่นนี้ การจowlูกค้าสามารถเลือกวันเดินทางได้ตามโปรแกรม หรือ ภายในระยะเวลา 1 ปี (1มีนาคม2567-28กุมภาพันธ์2568) หากไม่สามารถเดินทางได้ตามระยะเวลานี้ถือว่าสละสิทธิ์การเดินทาง เมื่อชำระเงินแล้ว ลูกค้าต้องเรียกปรับใบเสร็จรับเงินจากพนักงานทุกครั้ง เพื่อเป็นเอกสารสำคัญยืนยันการจองและสำหรับใช้ยืนยันในการเดินทางเอกสารสำคัญที่ต้องใช้ประกอบการจอง คือ บัตรประชาชน เพื่อลงทะเบียนในระบบการจอง จึงจะเป็นการจองที่เสร็จสมบูรณ์ กรณีลูกค้าโอนเงินต้องส่งสลิปให้พนักงานเพื่อเก็บสลิปไว้เป็นหลักฐานประกอบกับใบเสร็จรับเงินการจอง

เงื่อนไขยกเลิกการจอง

- เนื่องจากราคานี้เป็นราคาโปรโมชั่น เมื่อชำระเงินค่าเดินทางแล้วจะไม่สามารถยกเลิก หรือ ขอเงินคืนได้
- ราคาไม่มีโปรโมชั่น ยกเลิกก่อนเดินทาง 30 วัน เป็นต้นไป คืนเงินทั้งหมด (โดยหักค่าใช้จ่ายจริง เช่น ค่าวีซ่า ค่าเอกสารผ่านแดน ค่ามัดจำโรงแรม อื่นๆตามจริง)
- ราคาไม่มีโปรโมชั่น ยกเลิกก่อนเดินทางน้อยกว่า 30 ขอสงวนสิทธิ์ ไม่คืนเงินทุกกรณี

**** ชำระค่าทัวร์ในนาม บริษัท โลกีสลาว ทราเวล จำกัด เท่านั้น ****



Registered

ใบอนุญาตเลขที่ 51/01005
เลขประจำตัวผู้เสียภาษี 0445562001124

บริษัท โลกีสลาว ทราเวล จำกัด
129/20 หมู่ที่ 3 ตำบลมีชัย
อำเภอเมืองหนองคาย จังหวัดหนองคาย 43000





**** ชำระค่าทัวร์ในนาม บริษัท โลกีสลาว ทราเวล จำกัด เท่านั้น ****



เงื่อนไขการให้บริการและข้อกำหนดอื่นๆ

- เว้นไขกำหนดการเดินทางต่างๆ ลูกค้านำอ่านโดยละเอียดแล้วถึงทำการชำระเงิน ดังนั้นบริษัทฯ ขอสงวนสิทธิ์ในการดูแลการเดินทางตามกำหนดการที่ระบุไว้
- จำนวนผู้เดินทางขั้นต่ำตามที่ได้ระบุไว้ในราคา หากจำนวนไม่ถึงที่ระบุไว้ บริษัทฯ ขอสงวนสิทธิ์ในการเพิ่มค่าทัวร์หรือ เลื่อนวันเดินทาง หรือ ยกเลิกวันเดินทาง
- โดยบริษัทฯ จะแจ้งให้ท่านทราบล่วงหน้าและหากมีการคอนเฟิร์มวันเดินทางแล้ว ทางบริษัทฯ ขอสงวนสิทธิ์ ที่จะไม่สามารถเลื่อนการเดินทางได้ ไม่ว่าจะเหตุใดๆก็ตาม เพราะอาจให้การเดินทางมีค่าใช้จ่ายเพิ่มหรือไม่อาจเดินทางได้
- หากท่านมีไฟท์เดินทางในประเทศแต่มีได้แจ้งให้เราทราบล่วงหน้าก่อนเดินทาง ทางบริษัทฯ จะไม่รับผิดชอบใดๆทั้งสิ้น ดังนั้น กรุณาสอบถามยืนยันการเดินทางก่อนจองไฟท์บินภายในประเทศทุกครั้ง
- บริษัทฯ ขอสงวนสิทธิ์การเปลี่ยนแปลงการเดินทางตามความเหมาะสมเพื่อให้สอดคล้องกับสถานการณ์ ภูมิอากาศ และ เวลาในการเดินทางจริงของประเทศนั้นๆ
- ทางบริษัทฯ ขอสงวนสิทธิ์ไม่รับผิดชอบต่อความเสียหายหรือค่าใช้จ่ายใดๆที่เพื่อขึ้นของการเดินทางที่ไม่ได้เกิดจากความผิดพลาดของ บริษัทฯ เช่น สภาพเส้นทาง สภาพอากาศ ภัยธรรมชาติ การจราจร การปฏิบัติ การล่าช้าของการจราจร หรือ เหตุสุดวิสัยใดๆก็ตาม ที่อยู่นอกเหนือการควบคุม และความประมาทของนักท่องเที่ยว
- ลูกค้าต้องคอนเฟิร์มระบุวันเดินทางล่วงหน้าอย่างน้อย 1 เดือน เพื่อยืนยันการเดินทาง วันเดินทางตรงกับวันหยุดนักขัตฤกษ์ ต้องแจ้งคอนเฟิร์มล่วงหน้าก่อนเดินทางอย่างน้อย 45 วัน
- เอกสารสำคัญต่างๆที่ต้องใช้ ลูกค้าต้องจัดเตรียมจัดส่งให้ตามที่บริษัทฯ ได้แจ้งไว้ก่อนการเดินทาง บริษัทฯ ขอสงวนสิทธิ์ยกเลิกการเดินทางโดยไม่คืนเงินกรณีลูกค้าไม่สามารถส่งเอกสารได้ตามกำหนดที่ได้แจ้งไว้
- อัตราค่าบริการนี้คำนวณจากอัตราแลกเปลี่ยนเงินตราต่างประเทศ ณ ช่วงเวลาที่ทางบริษัทฯ จัดทำโปรโมชั่น ดังนั้นทางบริษัทฯ ขอสงวนสิทธิ์ในการปรับราคาเพิ่มขึ้นในกรณีที่มีการเปลี่ยนแปลงอัตราแลกเปลี่ยนเงินตราต่างประเทศ ค่าทริป ค่าตัวเครื่องบิน ค่าเอกสารผ่านแดน ฯลฯ
- มัคคุเทศก์ พนักงาน หรือ ตัวแทนของทางบริษัทฯ ไม่มีอำนาจในการให้คำสัญญาใดๆ แทนบริษัท เว้นแต่มีเอกสารลงนามโดยผู้มีอำนาจของบริษัทฯ ทำกับเท่านั้น
- กรณีที่ท่านถูกปฏิเสธมิให้เดินทางออกนอกประเทศ หรือ เข้าประเทศที่ท่านได้ทำการจองมาในรายการ บริษัทฯ ขอสงวนสิทธิ์ไม่คืนเงินทั้งหมดทุกกรณี
- ราคาทัวร์ไม่รวมค่าทิปคนขับรถ มัคคุเทศก์ท้องถิ่น ทีมงานไทยตามธรรมเนียม ค่าทิปขั้นต่ำท่านละ 100 บาทต่อคนต่อวันหรือจำนวนตามที่ระบุไว้ในทริปเดินทางในประเทศนั้นๆ โดยชำระเงินค่าทิปก่อนเดินทาง (ยกเว้นเด็กเล็กอายุไม่เกิน 6 ขวบ)

**** ชำระค่าทัวร์ในนาม บริษัท โลกีสลาว ทราเวล จำกัด เท่านั้น ****



Registered

ใบอนุญาตเลขที่ 51/01005
เลขประจำตัวผู้เสียภาษี 0445562001124

บริษัท โลกีสลาว ทราเวล จำกัด
129/20 หมู่ที่ 3 ตำบลมีชัย
อำเภอเมืองหนองคาย จังหวัดหนองคาย 43000





บริษัท โลตัสลาว ทราเวล จำกัด
Lotus Laos travel co.,LTD.

hotline : 083-1806050 / 098-2964639
 E-mail : lotuslaotravel@gmail.com
 website : https://lotuslaotravel.com/



**** ชำระค่าทัวร์ในนาม บริษัท โลตัสลาว ทราเวล จำกัด เท่านั้น ****

บริษัทฯ ขอสงวนสิทธิ์ในการปรับเปลี่ยนเพื่อให้เกิดความเหมาะสมการเดินทางเป็นครอบครัว

หากท่านเดินทางเป็นครอบครัวใหญ่หรือเดินทางพร้อมสมาชิกในครอบครัวที่ต้องได้รับการดูแลเป็นพิเศษ (wheelchair) เด็กและผู้สูงอายุที่มีโรคประจำตัว หรือ ไม่สะดวกในการเดินทางท่องเที่ยวติดต่อกัน ท่านและครอบครัว ต้องการดูแลสมาชิกภายในครอบครัวของท่านเอง เนื่องจากการเดินทางเป็นหมู่คณะ หัวหน้าทัวร์มีความจำเป็นต้องดูแลคณะทัวร์ทั้งหมด สำหรับผู้เดินทางที่มีอายุไม่ถึง 18 ปี และไม่ได้เดินทางกับ บิดา มารดา ต้องมีจดหมายยินยอมให้บุตรเดินทางไปต่างประเทศ จากบิดาหรือมารดาแนบมาด้วย

ข้อความซึ่งถือเป็นสาระสำหรับท่านที่ร่วมเดินทาง

ทางบริษัทฯ เป็นตัวแทนในการจัดนำสัมมนา และการเดินทางที่มีความชำนาญ โดยจัดหาโรงแรมที่พัก อาหาร ยานพาหนะและสถานที่ท่องเที่ยวพร้อมทั้งการสัมมนา ดูงานเพื่อความสะดวกสบายและเกิดประโยชน์สูงสุดในการเดินทาง ทั้งนี้ทางบริษัทฯ ไม่สามารถรับผิดชอบในอุบัติเหตุหรือความเสียหายที่เกิดจากโรงแรมที่พัก ยานพาหนะ อันเนื่องมาจากอุบัติเหตุรวมถึงภัยธรรมชาติ โจรกรรม วินาศกรรม อัคคีภัย การฉ้อโกง การจลาจล สงครามการเมือง การผันผวนของอัตราแลกเปลี่ยนเงินตราต่างประเทศ การนัดหยุดงาน ความล่าช้าของเที่ยวบิน เส้นทาง การจลาจล การเดินเรือ รถไฟ พาหนะท้องถิ่น ตลอดจนการถูกปฏิเสธออกวีซ่าจากกงสุลและหรือส่วนงานที่เกี่ยวข้องกับสถานเอกอัครราชทูต รวมถึงผู้มีอำนาจทำการแทนประจำประเทศไทย(โดยไม่จำเป็นต้องแสดงเหตุผล เนื่องจากเป็นสิทธิพิเศษทางการทูต) ซึ่งอยู่เหนือการควบคุมของบริษัทฯ หมายรวมถึงในระหว่างเดินทางท่องเที่ยวทั้งในและต่างประเทศ แต่ทางบริษัทฯ มีความคุ้มครอง และ ประกันอุบัติเหตุ ตามเงื่อนไขที่บริษัทฯ ที่รับประกัน ในกรณีที่ผู้ร่วมเดินทางถูกปฏิเสธโดยเจ้าหน้าที่ตรวจคนเข้าเมืองของประเทศไทย และ/หรือ ต่างประเทศ มิให้เดินทางออก หรือ เข้าประเทศ เนื่องมาจาก ความประพฤติ พฤติกรรมของผู้เดินทางไม่ปฏิบัติตามกฎระเบียบ มีการปลอมแปลงเอกสารเพื่อเดินทาง รวมถึงมีสิ่งผิดกฎหมาย บริษัทฯจะไม่คืนค่าใช้จ่ายใดๆ รายละเอียดด้านการเดินทางอาจมีการเปลี่ยนแปลงได้ตามความจำเป็น หรือเพื่อความเหมาะสมทั้งปวงโดยมีต้องแจ้งให้ทราบล่วงหน้า ทั้งนี้การขอสงวนสิทธิ์ดังกล่าว บริษัทฯจะยึดถือและคำนึงถึงผลประโยชน์ตลอดจนความปลอดภัยของลูกค้าเป็นสำคัญ

ติดต่อข้อมูลสอบถามเพิ่มเติม / จองทริปเดินทาง

โทร : 083-1806050 / 098-2964639

รายละเอียดการชำระค่าบริการ



ธนาคารกรุงศรีอยุธยา
 บริษัท โลตัสลาว ทราเวล จำกัด
003-7-42821-4



ธนาคารสิริกิติ์ไทย
 บริษัท โลตัสลาว ทราเวล จำกัด
153-8-52502-9

**** ชำระค่าทัวร์ในนาม บริษัท โลตัสลาว ทราเวล จำกัด เท่านั้น ****



ใบอนุญาตเลขที่ 51/01005
 เลขประจำตัวผู้เสียภาษี 0445562001124

บริษัท โลตัสลาว ทราเวล จำกัด
 129/20 หมู่ที่ 3 ตำบลมีชัย
 อำเภอเมืองหนองคาย จังหวัดหนองคาย 43000





บริษัท โลอตสลาว ทราเวล จำกัด
Lotus Laos travel co.,LTD.

hotline : 083-1806050 / 098-2964639
 E-mail : lotuslaotravel@gmail.com
 website : https://lotuslaotravel.com/



**** ชำระค่าทัวร์ในนาม บริษัท โลอตสลาว ทราเวล จำกัด เท่านั้น ****



Lotus Laos Travel

การบริการทั้งหมดของเรา

 <p>Service Mind • แนะนำการบริการ</p>	<p>QR - ADD LINE</p>	
 <p>Big Group • จัดกรุ๊ป สัมมนา ดูงาน ท่องเที่ยว ส่วนตัว หมู่คณะ VIP</p>	<p>QR - ADD LINE</p>	
 <p>Caravan • รถยนต์ - มอเตอร์ไซด์ • ท่องเที่ยวส่วนตัว หมู่คณะ • จอยกรุ๊ป</p>	<p>QR - ADD LINE</p>	
 <p>ตัวรถไฟ • รับจองตัวรถไฟความเร็วสูง ลาว - จีน</p>	<p>QR - ADD LINE</p>	
 <p>เอกสารผ่านแดนเข้า สปป.ลาว • รับทำเอกสารนำรถเข้า สปป ลาว รถยนต์ - มอเตอร์ไซด์</p>	<p>QR - ADD LINE</p>	
 <p>รถเช่าลาว • บริการรถเช่ารายวัน รถตู้ รถ SUV รถเก๋ง</p>	<p>QR - ADD LINE</p>	
 <p>รถตู้รับ-ส่ง • สนามบินอุดรธานี - หนองคาย • สถานีรถไฟความเร็วสูง ลาว - จีน</p>	<p>QR - ADD LINE</p>	
 <p>โรงแรมที่พัก • รับจองโรงแรมที่พักใน สปป ลาว</p>	<p>QR - ADD LINE</p>	
 <p>Border Pass • รับทำ Border Pass เข้า สปป ลาว</p>	<p>QR - ADD LINE</p>	
 <p>Lotus Express • บริการขนส่งพัสดุ สินค้า ทั่วไทย และ สปป ลาว</p>	<p>QR - ADD LINE</p>	

**** ชำระค่าทัวร์ในนาม บริษัท โลอตสลาว ทราเวล จำกัด เท่านั้น ****



ใบอนุญาตเลขที่ 51/01005
 เลขประจำตัวผู้เสียภาษี 0445562001124

บริษัท โลอตสลาว ทราเวล จำกัด
 129/20 หมู่ที่ 3 ตำบลมีชัย
 อำเภอเมืองหนองคาย จังหวัดหนองคาย 43000

